Übung 92 - der Ton e auf der tiefen E-Saite
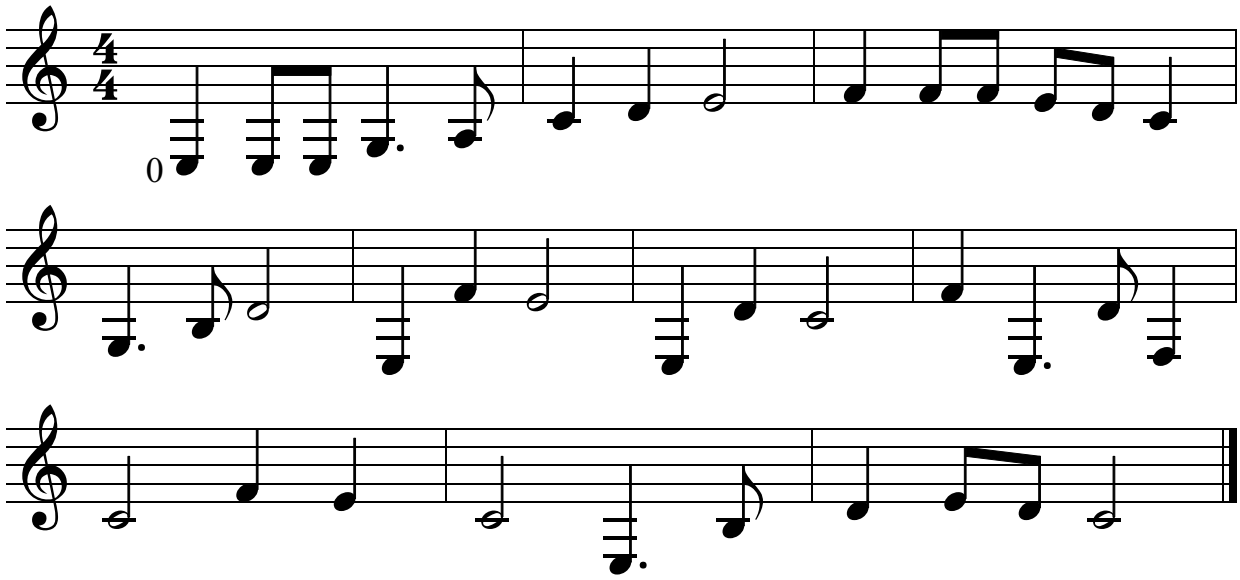
♩ = 100